Ode an die Freude

Starter Level

Ludwig van Beethoven (1770 - 1827)

Klaviertreff

1. Lese die Noten und spreche die Tonnamen mit
2. Spiele erstmal sehr langsam und achte auf eine lockere und entspannte Handhaltung
3. Versuche Fehlgriffe soweit es geht zu vermeiden, spiele lieber noch etwas langsamer
4. Werde erst schneller wenn Du wirklich sicher bist

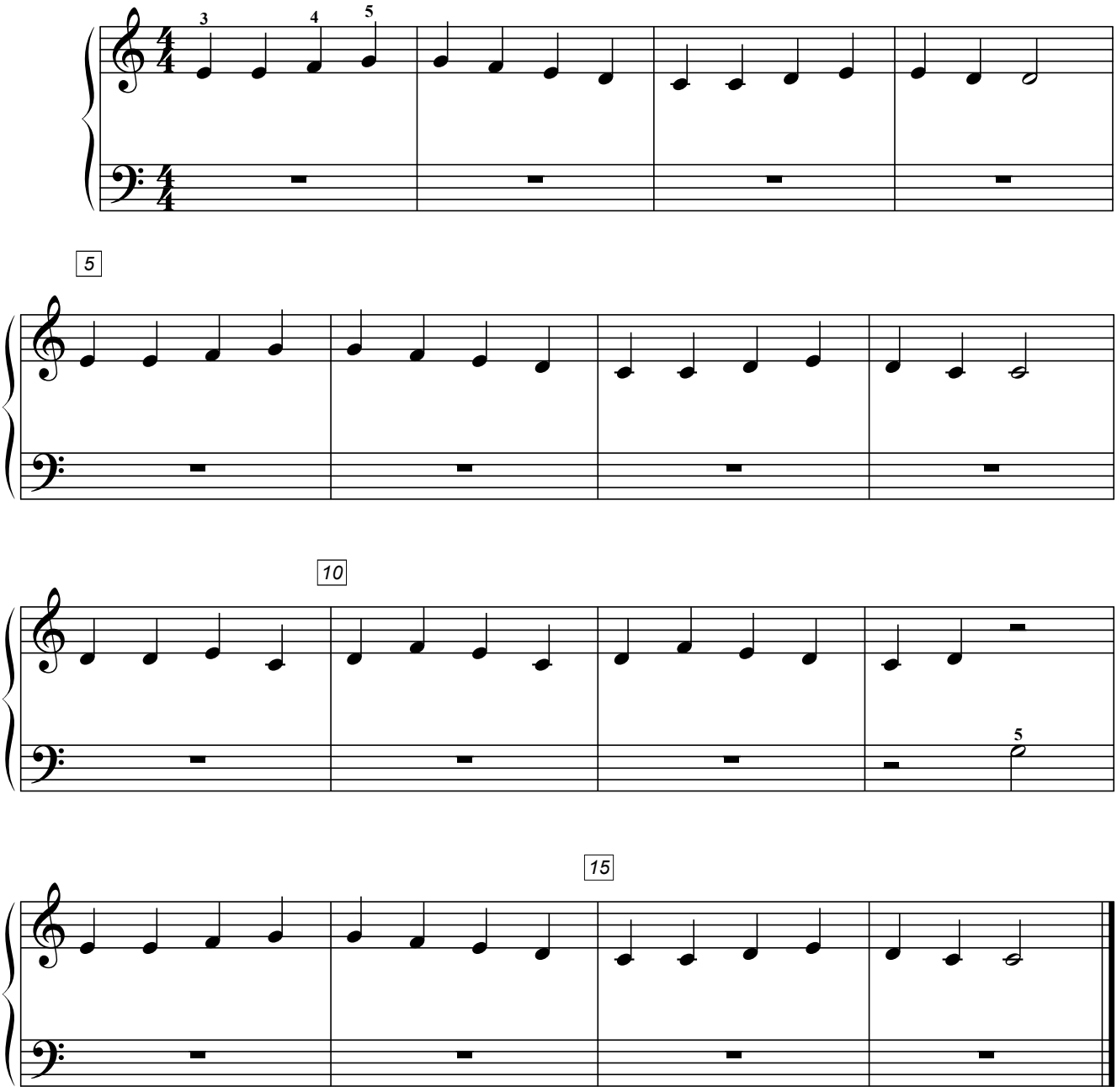

© 2023 - Klaviertreff - www.klaviertreff.de